

ファミリー歯科健診のご案内

子どものみの受診もOK

歯の健康は、食事や会話を楽しむなど、豊かな生活を送るために必要なだけでなく、全身の健康ともつながっています。
むし歯・歯周病の早期発見・早期治療のために歯科健診を受けて、歯の健康づくりに努めましょう。

- 対象者** 組合員・被扶養者
※受診日において、組合員及び被扶養者の資格を喪失された方は受診できませんのでご注意ください。
※大人の方であれば、被扶養者のみでの受診も可能です。
- 健診料金** **無料** 共済組合が全額負担します。
- 健診日・健診会場** このチラシに記載の「日程表」をご覧ください、ご都合のよい会場をお選びください。
- 申込方法**

スマホ ● 右記の二次元コードを読み取り、WEBサイトから申込フォームへお進みください。
<https://www.kenkoujin.jp/kensin/shika>

FAX ● この用紙右側の申込書に必要事項を全て記入し、キリトリ線で切り取り、(株)あまの創健 FAX(052-930-8061)へ送信してください。

※お申し込み内容に不備がある場合、予約の手配が遅れますのでご了承ください。

郵送 ● この用紙右側の申込書に必要事項を全て記入し、キリトリ線で切り取り、「封筒の作り方」を参考にして投函してください。(切手はご準備願います)

※お申し込み内容に不備がある場合、予約の手配が遅れますのでご了承ください。
- 申込締切** 健診日の2週間前。なお、申込締切後のお申し込みでも可能な場合がありますので、下記のお問い合わせ先にお電話ください。会場予約は先着順です。お申し込みはお早めに！(各会場には定員があります。)
- 予約確定連絡** 後日、(株)あまの創健から予約確定を封書で連絡させていただきます。(受付後約7営業日後)お申し込み会場が定員に達していた場合、別途ご連絡します。
※感染症拡大の影響により会場自体が急遽使用不可となり、中止とさせていただきます場合がございます。その際はあまの創健よりご予約者へご連絡いたします。予めご了承ください。
※お申し込み後2週間以上連絡がない場合は、お手数ですが下記のお問い合わせ先にお電話ください。
- 健診受付時間** 混雑を避けるため、申込順により当方にて指定させていただきます。なお、健診所要時間は約15分です。
- お問い合わせ先** (株)あまの創健 ファミリー歯科健診受付係 TEL(052)930-8071(日祝を除く 月～土9:00～16:00)
各会場では、歯科健診の内容等に関するお答えはできませんので、会場への電話連絡はご遠慮ください。



歯科健診の内容

歯科医師による口腔内診査

- 全歯の健康状態チェック ●歯周病に関する診断
 - 歯石沈着度のチェック ●口腔清掃度のチェック
- 要治療者の方には受診をおすすめします

口腔内カメラ(大人のみ実施)

口腔内カメラで目撃せよ!!
口腔内カメラを健診に取り入れています。普段は絶対に見ることのできない奥歯や気になる部分を拡大してお見せいたします。

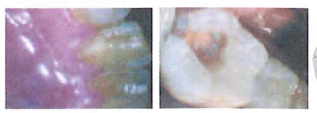

POINT 歯質に自信あり! 新たな発見が必ずあります。

唾液ペーハー測定

お口の中はアルカリ性? 酸性?
口腔内のpH(ペーハー)が酸性に傾くとむし歯になりやすくなります。この検査では試験紙に唾液を付けて、色の変化によりpH値を測定します。自分の唾液が酸性かアルカリ性かをチェックしましょう!



※ご案内事項※

今年度は新型コロナウイルス感染拡大防止(飛沫の飛散防止)のため、歯のクリーニング(歯面清掃)は中止とさせていただきます。

ブラッシング指導

歯科衛生士によるブラッシング指導
むし歯や歯周病の予防には、原因となる歯垢(プラーク)に負けない歯みがき術が大切です。歯ブラシだけでは、60%ほどのプラークしか除去できないため、デンタルフロス(糸ようじ)・歯間ブラシ・舌ブラシを使って、残り40%を根こそぎお掃除します。

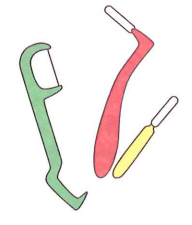

POINT 受診者には歯ブラシ・デンタルミラーをプレゼント! さらに、上手にできたお子さまにはおもちゃをプレゼント!

フッ素塗布

フッ素パワーでむし歯に負けない強い歯づくり
歯をむし歯から守るために行う予防処置がフッ化物歯面塗布です。特に乳歯を丈夫な歯質にしておくことが、永久歯の歯質にも大きく影響します。むし歯菌の働きも抑制するため、フッ素を塗って強い歯を手に入れましょう!!



日程表

| 会場No. | 日程 | エリア | 会場名 | 住所 | 利用部屋 | 時間 |
|-------|----------|-----|----------------------|-----------------|----------|-------------|
| 1 | 8月20日(土) | 津 | サン・ワーク津 | 津市島崎町143-6 | 第2会議室 | 10:00~14:00 |
| 2 | 8月21日(日) | 四日市 | 四日市市勤労者・市民交流センター(本館) | 四日市市日永東1丁目2-25 | 研修会議室 | 9:30~13:30 |
| 3 | 8月27日(土) | 鈴鹿 | 鈴鹿市労働福祉会館 | 鈴鹿市神戸地子町388番地 | 中会議室 | 10:00~14:00 |
| 4 | 8月28日(日) | 伊勢 | 三重県営サンアリーナ | 伊勢市朝熊町字鴨谷4383-4 | 第3会議室 | 10:00~14:00 |
| 5 | 9月4日(日) | 松阪 | 松阪市産業振興センター | 松阪市本町2176番地 | 人材育成講座室 | 10:00~14:00 |
| 6 | 9月10日(土) | 津 | 三重県総合文化センター | 津市一身田上津部田1234 | 4F 小研修室1 | 10:00~14:00 |
| 7 | 9月11日(日) | 四日市 | 四日市市勤労者・市民交流センター(本館) | 四日市市日永東1丁目2-25 | 研修会議室 | 9:30~13:30 |
| 8 | 9月19日(祝) | 桑名 | NTNシティホール(桑名市民会館) | 桑名市中央町3丁目20 | 大会議室 | 10:00~14:00 |
| 9 | 9月25日(日) | 伊賀 | 伊賀市ゆめぼりすセンター | 伊賀市ゆめが丘1丁目1-4 | 大会議室 | 10:00~14:00 |

※会場都合により実施会場・部屋が変更になる場合がありますのでご容赦願います。 ※複数組合での合同健診です。

↑ FAX 052-930-8061 申込書 三重県市町村職員共済組合専用

| | | | | | |
|--------|--------|------------------|-------|---------------------|--|
| 組合員氏名 | | 〒 | - | | |
| 住所 | | | | | |
| 組合員証記号 | 組合員証番号 | 電話 (昼間連絡のつく電話番号) | FAX番号 | 本人受診確認 (受診の場合は○を記入) | |
| | | - | - | - | |

※お申し込み内容に不備がある場合、予約の手配が遅れる場合があります。

| 受診者氏名 | 生年月日 | 性別 | 続柄 (どちらかに○印) | 第1希望会場No. | 第2希望会場No. |
|-------|----------------|-----|--------------|-----------|-----------|
| カナ | 昭・平・令 年 月 日 | 男・女 | 組合員・被扶養者 | | |
| カナ | 昭・平・令 年 月 日 | 男・女 | 組合員・被扶養者 | | |
| カナ | 昭・平・令 年 月 日 | 男・女 | 組合員・被扶養者 | | |
| カナ | 昭・平・令 年 月 日 | 男・女 | 組合員・被扶養者 | | |
| カナ | 昭・平・令 年 月 日 | 男・女 | 組合員・被扶養者 | | |

※個人情報の保護について
三重県市町村職員共済組合と(株)あまの創健は、今回のお申し込みに関する個人情報をこの事業のみに使用し、それ以外の目的には使用いたしません。
※受診者数が上記に収まらない場合は、記載欄外に記入してください。

ワンポイント講座

早めの治療で負担を軽く!

むし歯

むし歯とは、酸によって歯が溶かされてしまった状態です。奥歯の溝、歯と歯の間、歯と歯ぐきの境目といった場所に発生しやすいです。

C0 むし歯の始まり
この時点であればフッ素塗布等で対処できます。
治療例/シーラント、フッ素塗布等
治療費/自己負担約3,000円
(共済組合負担約7,000円)

C1 むし歯の始まりです。まだ痛みは無く小さな治療ですみます。
治療例/プラスチックや銀の詰め物等
治療費/自己負担約4,000円
(共済組合負担約9,300円)

C2 むし歯が大きくなり痛み始めます。冷たいものにしみたりします。
治療例/プラスチックや銀の小さな詰め物等
治療費/自己負担約6,000円
(共済組合負担約14,000円)

C3 むし歯が神経に達して我慢できない痛みとなります。神経を抜く必要があります。治すために何度も通う必要があります。
治療例/神経処置、金属の被せ物、差し歯等
治療費/自己負担約12,000円
(共済組合負担約28,000円)

C4 むし歯が骨に達した状態です。腐敗臭がしたり膿が口の中に出てきたりします。
治療例/抜き歯、入れ歯、ブリッジ、インプラント等
治療費/自己負担約30,000円
(共済組合負担約70,000円)

※C0、C1、C2、C3、C4はむし歯の進行度合となります。
※治療費は標準的な治療をした場合の目安です。

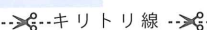

知覚過敏症

知覚過敏は、歯の象牙質と呼ばれる歯の柔らかい部分の露出が原因で起こります。象牙質が露出すると、歯髄に直接刺激が伝わるようになり、しみる不快感を引き起こします。

知覚過敏の発生原因

- ① 間違ったブラッシング。
- ② 多量の歯磨き剤の使用。
- ③ 歯周病によるもの。
- ④ 酸性環境によるもの。
- ⑤ 歯ぎしりや噛み合わせによるもの。

知覚過敏になってしまったら

- ① 知覚過敏用歯磨き剤を使う。
- ② 歯科医院での薬の塗布・コーティング。
- ③ 歯科医院で詰め物をする。



知覚過敏になりやすい原因

- 1 就寝前のフルーツジュースの飲用
- 2 ストレスによる歯ぎしり、くいしばり
- 3 電動ブラシとそれに対応していない歯磨き剤の使用



むし歯を予防しよう!

歯みがきの仕方

- 1 歯ブラシは毛先に注意。つま先やかかどが開いていない物を選びましょう。開いてしまうと清掃効果が悪くなります。
- 2 歯ブラシは歯と歯ぐきの間に45度の角度で当てます。そのまま1本ずつ小刻みに動かします。
- 3 歯ブラシは鉛筆を持つようにすると余分な力が入らず効率的に磨けるようになります。
- 4 歯みがきをする際には鏡を見ながら。

歯みがきの補助用具の使い方

歯ブラシでは良く磨ける部位とあまり磨けない部位があります。歯ブラシで落としきれなかった歯と歯の間の歯垢は歯磨き補助用具を活用しましょう。

歯磨きの補助用具

歯間ブラシ フロス(糸ようじ) フロス(糸)

歯間ブラシの使い方 **フロスの使い方**

歯の間に入る太さのブラシを選んで使いましょう。

歯の間に入れた後、歯に沿わせるように動かしましょう。

フッ素塗布

歯の表面のエナメル質は構造的に酸に弱く、溶けてしまいます。そうならないように構造を変え、強化することでむし歯予防ができます。そのために行うのがフッ素塗布です。

フッ素塗布の効果

- ① 歯質が強化されます。
- ② むし歯菌の活動を抑制します。
- ③ 歯垢がでにくくなります。
- ④ ミネラルの沈着を促進し、再石灰化を助けます。

フッ素塗布の行い方

歯の表面を清掃後、高濃度のフッ素を直接塗りこみます。効果を出すために最低30分飲食しないことが重要です。

家庭で行える方法

フッ素入り歯磨き剤 フッ素入りジェル

4610001

名古屋市東区泉1丁目10番10号

株式会社あまの創健

ファミリー歯科健診 受付係 行

84円切手を貼って投函してください

申込期限厳守

封筒の作り方

①山おり

- 手順1 のりしろにのりをつける。
- 手順2 ①で山おりして切手を貼る。
- 手順3 ポストへ投函する。(切手必要)

ウイルス対策

新型コロナウイルス感染症対策を徹底しています

ファミリー歯科健診は新型コロナウイルス感染症の拡大防止のため以下の対策を行っています。

歯科健診スタッフの対応

- ① スタッフ全員がマスクを着用します。歯科スタッフはマスク・手袋に加え、フェイスシールドを着用します。
- ② 待合スペースは十分な間隔を取れるようにし、つい立の利用で受診者同士の距離を確保いたします。
- ③ 医師、歯科衛生士は1名対応ごとに手袋を交換いたします。
- ④ その他、会場の換気や清掃・消毒等、感染予防に努めます。

受診者の皆様をお願いしています

- ① 受診者全員にマスクの着用をお願いしています。健診時のみマスクを外すようご案内します。
- ② 密を避けるため、お時間を守って入場をお願いいたします。
- ③ 過去2週間の健康状態を確認するシートを事前にご記入いただきます。
- ④ 入口で受診者全員に検温を実施いたします。
- ⑤ 入場前に手指消毒をご案内いたします。

ご理解・ご協力をお願いいたします